



...tra  
...es sirv  
...sador's y olores  
por los gases disuel'os. Cuando se  
aguas superficia's la aireación n  
contenido en hidrido carbónico  
sulfur' de hidrógeno y oxida  
precipita en forma de com.  
susceptible de ser filtrad  
se consigue mediante roc  
cada, rociado con to'eras,  
nta en canales llen' s de có  
ESTERILIZACIÓN: EL AGUA.  
(de abastar) m. Chile  
es vivas par' matar  
mayor.  
tr. Fo :  
alua



**BARI**  
18 - 19 dicembre 2015  
Centro Congressi  
Villa Romanazzi Carducci

# CUORE ARITMICO

PAZIENTE ARITMICO E CURE PRIMARIE

3° WORKSHOP DI FORMAZIONE TEORICO-PRATICA MULTIDISCIPLINARE:  
ASPETTI CLINICI E DECISIONALI NELLA FIBRILLAZIONE ATRIALE E ARITMIE  
VENTRICOLARI





**PRESIDENTI**

Michele Massimo Gulizia

Presidente ANMCO – Associazione Nazionale Medici Cardiologi Ospedalieri

Augusto Zaninelli

SIICP – Società Italiana Interdisciplinare per le Cure Primarie

**COMITATO ORGANIZZATORE**

Massimo Grimaldi

ANMCO – Associazione Nazionale Medici Cardiologi Ospedalieri

Vincenzo Contursi

SIICP – Società Italiana Interdisciplinare per le Cure Primarie

**BOARD SCIENTIFICO**

Pasquale Caldarola

ANMCO – Associazione Nazionale Medici Cardiologi Ospedalieri

Enzo Pirrotta

SIICP – Società Italiana Interdisciplinare per le Cure Primarie

Ennio Pisanò

AIAC – Associazione Italiana Cardiologia e Cardiolstimolazione

Umberto Rizzo

ARCA – Associazione Regionali Cardiologi Ambulatoriali,

Francesco Stea

SIMEU – Società Italiana di Medicina di Urgenza

**SEGRETERIA SCIENTIFICA**

SIICP – Società Italiana Interdisciplinare per le Cure Primarie



**ABATIDERO**, DA. adj. Que se puede abanar.  
**ABATIDA**, F. M. s. Arrochadura punta de abridor grueso que se utiliza para limpiar a las tabuletas dentales.  
**ABATIDAMENTE**, adv. Con abatimiento. P. abatidamente. L. abatido.

**ABAYUDA** m. (1854). Jefe de la tribu guerrera de Uruguay, celebrado por su ingenio. Derivado de los conquistadores en la batalla de las Tablas y muerto en combate.  
**ABAZ** s. Abayaz, jefe de este del género de los Abayazios. L. abayaz.  
**ABAZON** s. Arroyo, y este de los que de los del I. Buenos Aires vienen del E. y corren al N. en el Zool. Cada uno de los dos sacos o bolsones que dentro de la bolsa tienen muchos pelos y algunas cerdas, para depositar los alimentos antes de masticarlos. P. fucra, L. check-

**ABBIATE, GENESIO** (1872-1952). Astrónomo norteamericano, n. en Wilson (N. H.). Director del Observatorio Smithsoniano, famoso por sus investigaciones sobre la constante solar, el ciclo de las manchas y la dependencia del clima terrestre de la radiación electromagnética del Sol (incluido el espectro infrarrojo). Inventó tipos eficientes de piranómetros, radiómetros y heliografatos.  
**Abbot, George** (1821-1852). Peleador inglés, escarabajo anglicano de Camberwell. Intervino en la versión inglesa de la Biblia y publicó diversos tratados teológicos.  
**ABBOTSFORD**. Residencia de Walter Scott de 1811 a 1812. Situado en la

## PROBLEM-BASED LEARNING

### La Fibrillazione Atriale

- 14.00 • “Opinion capturing”: il parere di chi ascolta  
**Tutor:** *Vincenzo Contursi, Michele Cannone*
- Coinvolgimento interattivo dei partecipanti su quesiti clinici proposti
    - risposte anonime al televoter
    - analisi del voto
  - Introduzione al Corso  
**Tommaso Langialonga**

- 15.00 Marco M. Ciccone presenta:  
 Fibrillazione Atriale: linee guida e mondo reale  
**Prof. Matteo Di Biase**

### Prima Sessione

**Moderatori:** *Stefano Favale, Rocco Lagioia, Maria Zamparella*

- 15.30 Definizione e inquadramento clinico della FA:  
 l'importanza di un percorso decisionale condiviso  
**Ennio Pisanò**
- 16.00 La FA “non manifesta”: quando sospettarla, come monitorarla e come prevenirla  
**Augusto Zaninelli**
- 16.30 La gestione della FA nel paziente ischemico e/o con scompenso cardiaco: cosa cambia?  
**Viviana De Luca**
- 17.00 Saluto del Vice-Presidente Nazionale ANMCO e del Presidente Nazionale SIICP  
**Antonio Amico; Augusto Zaninelli**

### Seconda Sessione

**Moderatori:** *Pasquale Caldarola, Enrico Pansini, Giancarlo Piccini*

- 17.15 Prevenzione delle recidive: quando pensare all'ablazione e con quale tecnica  
**Gregorio Katsouras**
- 17.45 Quando l'unica opzione possibile è il controllo della frequenza ventricolare: cosa fare?  
**Edoardo Celentano**
- 18.15 La Flecainide a rilascio modificato: rinascita? rivincita? o entrambe?  
**Massimo Grimaldi**
- 18.45 Questionario finale: valutazione e verifica apprendimento  
**Tutor:** *Vincenzo Contursi, Antonio Scarcia*  
 Riproposta dei quesiti clinici iniziali
  - risposte anonime al televoter
  - analisi del voto, confronto con risultato iniziale e discussione finale

## PROBLEM-BASED LEARNING

### Le aritmie ventricolari

#### Terza Sessione

08.30 • "Opinion capturing": il parere di chi ascolta

Tutor: *Vincenzo Contursi, Giuseppe Grimaldi*

- Coinvolgimento interattivo dei partecipanti su quesiti clinici proposti
- risposte anonime al televoter
- analisi del voto

#### Interventi preordinati da

Moderatori: *Gianfranco Antonelli, Carlo D'Agostino, Irma Scarafino*

09.30 Decision making nel paziente con aritmia extrasistolica ventricolare:

le trappole da evitare

*Pierluigi Pellegrino*

10.00 I farmaci antiaritmici nelle aritmie ventricolari: i criteri di una scelta mirata

*Matteo Anaclerio*

10.30 Quali farmaci possono favorire la morte aritmica?

*Federica Troisi*

11.00 Cardiopatia ischemico-ipertensiva: aspetti fisiopatologici, prognostici e terapeutici delle aritmie ventricolari

*Gaetano Buta*

11.30 Coffee break

#### Quarta Sessione

##### Letture Magistrali

11.45 Ottavio Di Cillo presenta:

Onda J e dintorni

*Prof. Paolo Rizzon*

12.30 Questionario finale: valutazione e verifica apprendimento

Tutor: *Vincenzo Contursi, Giovanni Luzzi*

Riproposta dei quesiti clinici iniziali

- risposte anonime al televoter

- analisi del voto, confronto con risultato iniziale e discussione finale

14.30 Chiusura corso.

*Vincenzo Contursi; Tommaso Langialonga; Matteo Di Biase*

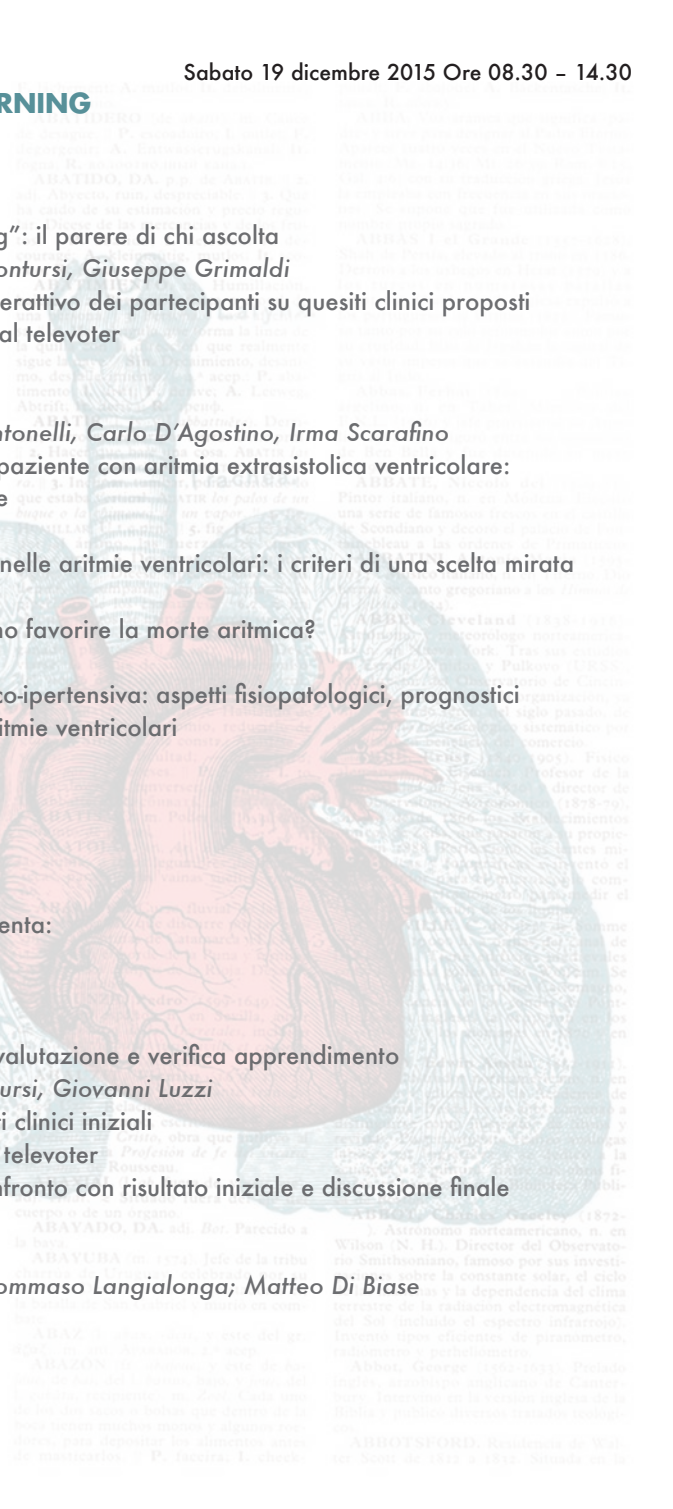

## ECM

L'evento 132300 è stato inserito nel Piano Formativo Annuale 2015 per l'Educazione Continua in Medicina (ECM) del Provider Communication Laboratory n. 1127.

Il Provider ha assegnato a questo Corso n. 9 crediti formativi ed è rivolto a 150 tra:

Medici Specialisti in: Organizzazione dei servizi sanitari di base, Anestesia e Rianimazione, Cardiologia. Chirurgia Generale, Chirurgia Vascolare, Continuità Assistenziale, Ematologia, Endocrinologia, Geriatria, Medicina e Chirurgia di Accettazione e di Urgenza, Medicina Generale, Medicina Interna, Infermieri, Farmacisti

L'iscrizione è gratuita, dà diritto a:

- partecipazione alle Sessioni Scientifiche
- materiale congressuale
- attestato di partecipazione

L'attestato conferente i crediti formativi assegnati al Congresso, sarà inviato per e-mail o per posta soltanto ai partecipanti che avranno frequentato l'intero evento giornaliero (100% dell'attività formativa) e riconsegnato le schede di valutazione e il test di apprendimento debitamente compilati. Sarà valutato positivamente solo chi avrà risposto correttamente ad almeno il 75% delle domande del questionario. La certificazione non potrà essere rilasciata in caso di registrazioni dopo l'orario d'inizio, di consegna del questionario ECM prima della fine dei lavori o a mezzo terzi. Il partecipante è tenuto a rispettare l'obbligo di reclutamento diretto fino ad un massimo di 1/3 dei crediti formativi ricondotti al triennio di riferimento (2014-2016).

## SEDE LAVORI

Centro Congressi Villa Romanazzi Carducci

Via Giuseppe Capruzzi, 326 Bari

tel. 080 5427400

efectúan el servicio  
en un tiempo  
cortísimo para  
los viajeros.  
un sistema de  
servicio de paque-  
tes de gran

Profraseo. A. *Profession de le*  
Rousseau.  
A. Entwässerungskanal. H.  
R. Entwässerungskanal.

Reverendissimo. H.  
de la  
de la  
de la  
de la  
de la

## CON IL CONTRIBUTO NON CONDIZIONANTE DI

# Bruno

ABANTERO, s. m. *Argou*, y *Pan*. Bebida alcohólica destilada del maíz. *Contrib.* « La subspecie *Zea mays americana*, con la que los indios de Argentina y Paraguay componen la mizamarra, base de su alimentación, fabrican una especie de pan y obtienen por fermentación la chicha, bebida alcohólica. *gayeruá. Contrib.* « La subspecie paraguaya *Zea mays torquata*. *timbabi. Contrib.* *Argou*, « *Cerealia*.  
**ABATIBILE**, adj. Que se puede abatir.  
**ABATIDA**, f. *Mil.* « Arriocheramiento de árboles gruesos que se usa para dresar a la zabolera encinta.  
**ABATIDAMENTE**, adv. m. Con abatimiento. « *P. abatidamente. L. directivo.*

*Grato*, obra que  
*Profession de le*  
Rousseau.  
**ABAXIAL**, (l. ab, fuera de, y axis, eje, del cuerpo o de un órgano.  
**ABAYADO**, DA, adj. *Bot.* Parecido a la baya.  
**ABAYUBA** (m. 1824). Jefe de la tribu charrúa de Uruguay, celebrado por su bravura. Derivó a los conquistadores en la batalla de San Gabriel y murió en combate.  
**ABAZ**, (l. abaz, abaz, y este del gr. *αβη*, « *ab. Araxosus. L. abep.*  
**ABAZON**, s. m. « *Araxosus*, y este de *Araxos*, de los rios, brazo y conca del E. *Contrib. (supra) m. Zool.* Cada uno de los dos sacos o bolsas que dentro de la baya tienen muchos muros y algunos rededores, para depositar los alimentos antes de masticarlos. « *P. faciera. L. check-*

« *Araxosus*, y este de *Araxos*, de los rios, brazo y conca del E. *Contrib. (supra) m. Zool.* Cada uno de los dos sacos o bolsas que dentro de la baya tienen muchos muros y algunos rededores, para depositar los alimentos antes de masticarlos. « *P. faciera. L. check-*  
**ABBE**, s. m. « *Araxosus*, y este de *Araxos*, de los rios, brazo y conca del E. *Contrib. (supra) m. Zool.* Cada uno de los dos sacos o bolsas que dentro de la baya tienen muchos muros y algunos rededores, para depositar los alimentos antes de masticarlos. « *P. faciera. L. check-*  
**ABBEY**, s. m. « *Araxosus*, y este de *Araxos*, de los rios, brazo y conca del E. *Contrib. (supra) m. Zool.* Cada uno de los dos sacos o bolsas que dentro de la baya tienen muchos muros y algunos rededores, para depositar los alimentos antes de masticarlos. « *P. faciera. L. check-*  
**ABBOT**, s. m. « *Araxosus*, y este de *Araxos*, de los rios, brazo y conca del E. *Contrib. (supra) m. Zool.* Cada uno de los dos sacos o bolsas que dentro de la baya tienen muchos muros y algunos rededores, para depositar los alimentos antes de masticarlos. « *P. faciera. L. check-*  
**ABBOTSFORD**, Residencia de Walter Scott de 1812 a 1817. Situado en la

# CUORE ARITMICO

## PAZIENTE ARITMICO E CURE PRIMARIE

3° WORKSHOP DI FORMAZIONE TEORICO-PRATICA MULTIDISCIPLINARE: ASPETTI CLINICI E DECISIONALI NELLA FIBRILLAZIONE ATRIALE E ARITMIE VENTRICOLARI

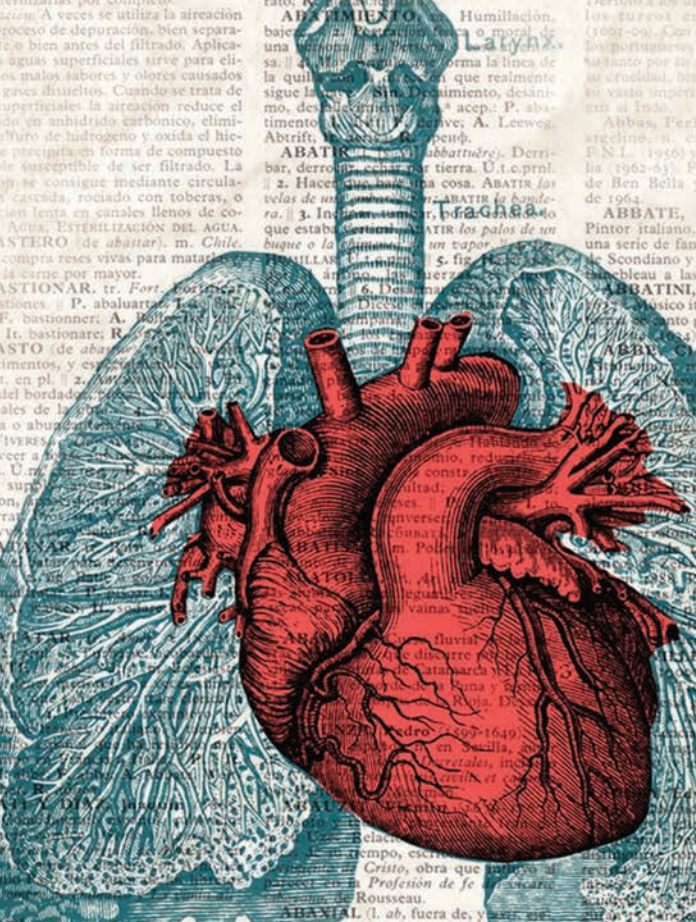

SEGRETERIA ORGANIZZATIVA E PROVIDER

# c.labmeeting

communication laboratory

Strada Bari - Modugno - Toritto, 65 - 70132 Bari • t. 080 5061372 • f. 080 5621010  
m. info@clabmeeting.it • w. clabmeeting.it