

THE IJPC
CONFERENCE

7th GERIATRICS
IN PRIMARY CARE



Cure Primarie e Paziente Anziano



VENEZIA

14 -15 OTTOBRE 2016

PRESIDENTE

GIUSEPPE MASO

*Società Italiana Interdisciplinare
per le Cure Primarie
Italian Journal of Primary Care - Venezia*



SEDE

Istituto Veneto di Scienze,
Lettere ed Arti
Palazzo Franchetti
Campo S. Stefano 2945
30124 Venezia
Tel. 041 2407711
Fax 0415210598
www.istitutoveneto.it

SEGRETERIA ORGANIZZATIVA

Fenix Srl

Via Ugo Foscolo, 25
27100 Pavia
Tel. 0382 1752851
Fax 0382 1752852
e-mail: info@fenix-srl.it

ECM

L'evento verrà accreditato per
n. 150 partecipanti appartenenti
alle seguenti figure professionali:

- **Farmacista**
(Discipline: Farmacista ospedaliero,
Farmacista territoriale)
- **Fisioterapista**
- **Infermiere**
- **Medico Chirurgo**
(Discipline: Cardiologia, Continuità
assistenziale, Dermatologia,
Geriatria, Medicina Generale -
Medici di famiglia, Oncologia,
Ortopedia, Pneumologia, Psichiatria,
Reumatologia, Urologia)
- **Psicologo**
(Discipline: Psicoterapia;
Psicologia)

Cure Primarie e Paziente Anziano

La settima edizione del Geriatrics in Primary Care si propone come un'arena in cui tutti i protagonisti delle cure primarie dell'anziano si incontrano, interagiscono scambiandosi saperi ed abilità con l'obiettivo condiviso di migliorare la qualità della vita e le cure delle persone anziane. Il sistema di erogazione dell'assistenza, i rapporti fra discipline e la libertà professionale saranno oggetto della prima sessione del congresso. Analizzeremo insieme il "peso specifico" dell'anziano nella pratica medica e faremo il punto sulla epidemiologia dell'età avanzata. Si metteranno a fuoco i trattamenti più indicati per le patologie croniche prevalenti e si identificherà per ognuna il modello più utile di follow-up nelle cure primarie. Ancora una volta la finalità è quella di implementare, fin da subito, le abilità da mettere in atto nella pratica quotidiana. La rapida evoluzione della tecnologia medica, le nuove possibilità offerte dalla information technology e il near patient testing stanno modificando in maniera irreversibile la figura del medico e dell'infermiere imponendo un nuovo modello organizzativo e proponendo un cambio epocale di paradigma nei rapporti medico-paziente. Anche a questo tema sarà dedicata una sessione del convegno. Interdisciplinarietà, collaborazione e team sono le parole chiave dell'incontro; lo scambio di opinioni, di conoscenze, di idee e di proposte fra discipline ne saranno il vero motore. Grazie ancora a tutti coloro che hanno contribuito a far diventare questo congresso un evento atteso, grazie a tutti coloro che parteciperanno alla conferenza apportando conoscenza, problemi e sfide perché senza di loro non ci sarebbe evoluzione.

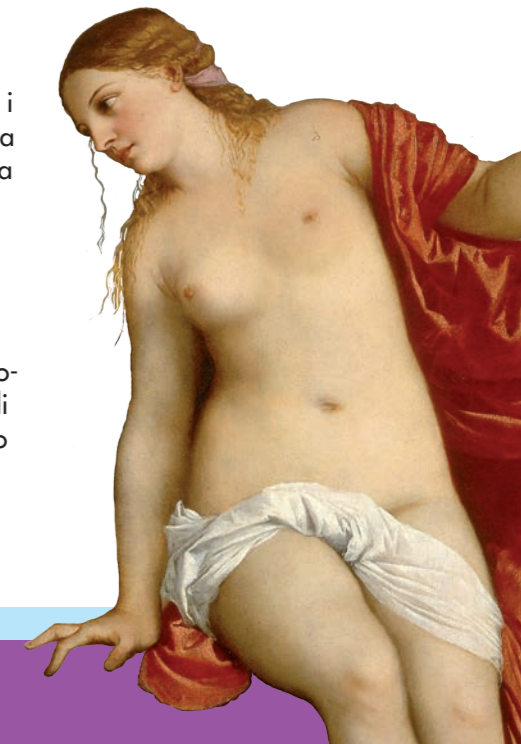

09:00 - 09:10

Registrazione dei partecipanti

**I SESSIONE:
FORMAZIONE E COLLABORAZIONE**

Moderatori:
Ornella Bonso, *Francesco Carelli*

09:10 - 09:30

Formazione, libertà e professione
Giuseppe Maso

09:30 - 09:50

Medicina di famiglia e assistenza
infermieristica domiciliare:
considerazioni per un lavoro di squadra
*Maria Terasa Ceroni, Carmelo Barolo,
Piero Antonio Marcato*

09:50 - 10:10

Comunicare con l'anziano
Silvia Marin, Giovanna Pezzetta

10:10 - 10:30

Polipatologia e politerapia
Romano Paduano

10:30 - 10:45

Le cause di morte in età avanzata
F. Boin, D Dalla Costa, F. Valentini

10:45 - 11:00

Pausa

**II SESSIONE:
NEAR PATIENT TESTING**

Moderatori:
Enzo Castagnaro, Giuseppe Maso

11:00 - 11:20

Near patient testing.
Risorsa per il miglioramento
delle cure primarie
Luciano Orsini

11:20 - 12:00

Ecografia bedside e cure primarie
Cosima Schiavone

12:00 - 12:30

Ecografia e paziente geriatrico
Patrizio D'Alessandro

12:30 - 13:00

Discussione
sugli argomenti
sopratrattati
Orsini, Schiavone, D'Alessandro

13:00 - 14:30

Pausa

III SESSIONE: PNEUMOLOGIA

Moderatori: *Franco Carnesalli,
Antonio Infantino*

14:30 - 14:50

Il paziente anziano bronco-ostruito:
quando la scelta del device
può essere più importante
della scelta del farmaco
Lorenzo Corbetta

14:50 - 15:10

Polmoniti acquisite in comunità:
valutazione clinica ed uso della
radiografia del torace nel setting
delle cure primarie
Franco Macchia

15:10 - 15:30

lettura sponsorizzata GSK
I nuovi trattamenti per la BPCO
e la centralità del paziente
Deborah Vannucci

15:30 - 16:00

Discussione sugli argomenti sopratrattati
*Lorenzo Corbetta, Franco Macchi,
Deborah Vannucci*

16:00 - 16:20

Pausa

IV SESSIONE

Moderatori:
Irma Scarafino, Fabrizio Gangi

16:20 - 16:40

Percorso Diagnostico Terapeutico
della insufficienza renale cronica
Loreto Gesualdo e Carlo Manno

16:40 - 17:00

Prevenzione dell'ictus e dell'embolia
sistemica nei pazienti con NVAf
Monica Carletti

17:00 - 17:20

Profilassi trombo embolica
nel paziente con ictus
Paolo Bovi

17:20 - 17:40

Il "Chronic Care Model" nel follow-up
e nella prevenzione secondaria
del paziente dopo ictus cerebrale
Vincenzo Contursi

17:40 - 18:00

Chiusura
della prima Giornata

09:00 - 09:10

Presentazione della giornata

**I SESSIONE:
L'IDEA DELLA VECCHIAIA**

Moderatori:
Ivano Cazzolato, Paolo Raveanne

09:10 - 09:30

La vecchiaia nell'immaginario
occidentale
Febles Hector

II SESSIONE: CARDIOLOGIA

Moderatori:
Ivano Cazzolato, Paolo Raveanne

09:30 - 10:00

Diagnostica cardiologica dell'anziano
in struttura protetta
Roberto Valle

10:00 - 10:30

Criteri diagnostici dello scompenso
Nadia Aspromonte

10:30 - 11:00

Terapia dello scompenso
cardio-circolatorio per polipatologia:
evidenze e sostenibilità
Gianfranco Sinagra

11:00 - 11:20

Discussione sugli argomenti
sopratrattati
Valle, Aspromonte, Sinagra

11:20 - 11:30

Pausa

III SESSIONE

Moderatori:
*Giuseppe Maso,
Vincenzo Contursi*

11:30 - 12:00

Lo Studio Sprint:
Analisi dei risultati
Claudio Borghi

12:00 - 12:30

Quanto pesa la patologia
cardiologica nelle cure primarie
*Luigi Faggian,
Lamberto Pressato*

12:30 - 13:00

Discussione sugli argomenti
sopratrattati
Borghi, Faggian, Pressato

13:00 - 14:30

Pausa

**IV SESSIONE:
DIABETOLOGIA**

Moderatori:
Diego Pinton, Roberto Brugiolo

14:30 - 15:00

Le novità farmacologiche
per l'ottimizzazione della terapia
nel paziente anziano con diabete
Giovanni Sartore

15:00 - 15:30

Come organizzare la gestione
ambulatoriale del paziente anziano
con diabete per l'ottimizzazione
delle cure
Loris Confortin

15:30 - 16:00

Criticità nella cura e nel follow up
del paziente diabetico
in medicina di famiglia
Eliano Bassi

16:00 - 16:30

Discussione sugli argomenti
sopratrattati
Borghi, Faggian, Pressato

16:30 - 16:40

Pausa

**V SESSIONE:
UROLOGIA**

Moderatori:
Giorgio Artuso, Giuseppe Maso

16:40 - 17:10

IPB nuovi approcci terapeutici
Fulvio di Tonno

17:10 - 17:30

Incontinenza urinaria:
la punta di un iceberg
da far emergere
Ciro Niro

17:30 - 18:00

Discussione sugli
argomenti sopratrattati
Di Tonno, Niro

18:00 - 18:15

Compilazione
questionario ECM

PRESIDENTE DEL CONGRESSO

GIUSEPPE MASO

Società Italiana
Interdisciplinare
per le Cure Primarie
Italian Journal of
Primary Care
Venezia

FACULTY

GIORGIO ARTUSO
Direttore U.O. Urologia,
Ulss 13 Veneto

NADIA ASPROMONTE
MD, Cardiologist, FESC,
FACC, Chairperson Area
Scompenso Cardiaco ANMCO
- Cardiovascular Department-
San Filippo Neri Hospital Via
G.Martinotti 20-00135 Rome, Italy

CARMELO BAROLO
Medico di Famiglia, Coordinatore
SIICP Regione Veneto

ELIANO BASSI
Medico di Famiglia, Udine

FEDERICA BOIN
Responsabile Osservatorio
Epidemiologico, Servizio Igiene e
Sanità Pubblica, ULSS 13 Veneto

ORNELLA BONSO
Coordinatore Corso di Laurea
in Infermieristica Università degli
Studi Padova Sede di Mirano

CLAUDIO BORGHI
Direttore della Unità Operativa
di Medicina Interna del Policlinico
S.Orsola-Malpighi di Bologna,
Direttore Centro di Eccellenza
Europeo per la Ipertensione Arte-
riosa, del Centro Aterosclerosi e

Dislipidemie e del Centro per
lo Scompenso Cardiaco afferenti
alla stessa U.O.

PAOLO BOVI
Neurologia A, Azienda
Ospedaliera Universitaria
Integrata, Verona

ROBERTO BRUGIOLO
Direttore U.O. Geriatria, Ospedale
dell'Angelo, Mestre Venezia

FRANCESCO ADOLFO CARELLI
Insegnamento Medicina di
Famiglia, Euract Council
Executive, Milano/London

MONICA CARLETTI
Cardiologia, Azienda
Ospedaliera Universitaria
Integrata, Verona

FRANCO CARNESALLI
Medico di Famiglia, Milano.
SIICP - Società Italiana
Interdisciplinare per
le Cure Primarie
Coordinatore SIICP Regione
Lombardia
Docente Scuola di Formazione
in Medicina Generale Regione
Lombardia

RENZO CASTEGNARO
Medico di famiglia - Venezia
IVANO CAZZIOLATO
Medico di Famiglia. Psicoterapeuta

Sistemico-Familiare Venezia

MARIA TERESA CERONI
Infermiera di Famiglia - Venezia

LORIS CONFORTIN
Presidente SID Veneto
e Trentino Alto adige

VINCENZO CONTURSI
Past President e Tesoriere SIICP

LORENZO CORBETTA
Delegato Naz. GOLD - Firenze
A.O.U. Careggi - Firenze

PATRIZIO D'ALESSANDRO
Department of Medicine and
Science of Excellence of Aging,
Via dei Vestini 31, "G. D'Annun-
zio" University, Chieti, Italy

DAMIANO DALLA COSTA
Responsabile Osservatorio
Epidemiologico, Servizio Igiene e
Sanità Pubblica, ULSS 13 Veneto

FULVIO DI TONNO
U.O. Urologia, Ospedale dell'An-
gelo, Mestre (VE)

LUIGI FAGGIAN
Medico di Famiglia - Treviso

HECTOR FEBLES
Professore di Culture e Letterature
Ispaniche, Università degli Studi
Internazionali, Roma

FABRIZIO GANGI
Medico di Famiglia
Tutor di formazione specifica -
Udine

LORETO GESUALDO
Professore ordinario di Nefrolo-
gia, Università degli Studi di Bari
"Aldo Moro". Direttore UOC di
Nefrologia, Dialisi e Trapianto
Azienda Ospedaliero-Universitaria
Consorziale "Policlinico" di Bari

ANTONIO INFANTINO
Medico di Famiglia, Bari. SIICP -
Società Italiana Interdisciplinare
per le Cure Primarie- Vice Presi-
dente. Responsabile Nazionale
Area Respiratoria

FRANCO MACCHIA
Medico di Medicina Generale;
Specialista in "Malattie dell'Ap-
parato Respiratorio e Tisiologia"
- Conversano, Bari

CARLO MANNO
Università degli Studi di Bari
"Aldo Moro". U.O.C di Nefrolo-
gia, Dialisi e Trapianto Azienda

Ospedaliero-Universitaria
Consorziale "Policlinico" di Bari.

PIERO ANTONIO MARCATO
Medico di Famiglia - Pianiga,
Venezia

SILVIA MARIN
Psicologa e Psicoterapeuta -
Venezia

CIRO MICHELE NIRO
Resp. Naz. Area Uro-Andrologica
SIICP. Medico di Famiglia,
San Severo (FG)

LUCIANO ORSINI
Medico di medicina generale,
specialista in gastroenterologia,
Responsabile Nazionale SIICP
Area Near Patient Testing

ROMANO PADUANO
Medico di Famiglia - Insegna-
mento di Medicina di Famiglia,
Università di Udine

GIOVANNA PEZZETTA
Psicologa e Psicoterapeuta
Pordenone

DIEGO PINTON
Medico di Famiglia, Venezia

LAMBERTO PRESSATO
Medico di Famiglia, Venezia

PAOLO RAVEANNE
Medico di Famiglia, Venezia

GIOVANNI SARTORE
U.O. Diabetologia e Dietetica
ULSS 16 Padova

IRMA SCARAFINO
Segretario nazionale SIICP

COSIMA SCHIAVONE
Associate Professor of Techniques
Applied Medical Sciences
Director of Departmental Unit
of Internistic Ultrasound,
Department of Medicine
and Science
of Excellence of Aging,
University, Chieti, Italy

GIANFRANCO SINAGRA
Direttore Dip. Cardiovascolare
A.O.U. "Ospedali Riuniti",
Trieste



FLAVIO VALENTINI
Direttore Servizio Igiene e Sanità
Pubblica, ULSS 13 Veneto

ROBERTO VALLE
Direttore U.O.C di Cardiologia
UTIC Osp. Civile Madonna della
Navicella, Chioggia (VE)

DEBORAH VANNUCCI
Regional Medical Manager
GlaxoSmithKline Spa - Pharma-
ceuticals

AUGUSTO ZANINELLI
Presidente SIICP
Medico di Medicina Generale
Università degli Studi di Firenze

CON IL CONTRIBUTO
NON CONDIZIONATO DI

SCHEDA D'ISCRIZIONE

THE IJPC CONFERENCE - 7th GERIATRICS IN PRIMARY CARE CURE PRIMARIE E PAZIENTE ANZIANO - Venezia 14 - 15 ottobre 2016

Per accedere ai lavori congressuali è obbligatorio effettuare correttamente la procedura d'iscrizione pertanto non saranno ritenute valide le iscrizioni senza l'attestazione di pagamento. La scheda, compilata in ogni sua parte, unitamente al pagamento, dovrà pervenire entro il 2 ottobre 2015 a:

Fenix Srl Via Ugo Foscolo, 25 - 27100 Pavia

Tel. 0382 1752851 - Fax 0382 1752852

e-mail: info@fenix-srl.it è possibile compilare il format di iscrizione online accedendo al sito www.fenix-srl.it

Cognome

Nome

Indirizzo casa

Città CAP.....

Codice fiscale

Luogo di nascita

Data di nascita

Tel. Fax

Cellulare

E-mail

QUOTE D'ISCRIZIONE (IVA compresa)

La quota comprende: partecipazione ai lavori scientifici e Coffee Break

Medici chirurgi e Farmacisti 200,00 (IVA inclusa)

Infermieri, Psicologi, Fisioterapisti 48,80 (IVA inclusa)

Studenti e Specializzandi GRATUITO

IMPORTO TOTALE VERSATO €

MODALITÀ DI PAGAMENTO

- Assegno bancario o circolare non trasferibile intestato a: FENIX Srl

- Bonifico bancario a favore di Fenix Srl

presso INTESA SAN PAOLO - c/c 1000/4608

Codice IBAN IT11B0306909458100000004608

INTESTAZIONE FATTURA

Cognome e Nome o Ragione Sociale

Indirizzo

Città CAP.....

Codice fiscale

Partita IVA

Autorizzo Fenix Srl ad inserire i miei dati nelle sue liste. In ogni momento a norma dell'art. 13 del D. Lgs n. 196/2003 potrà avere accesso ai miei dati chiedendone la modifica o la cancellazione oppure oppormi gratuitamente al loro utilizzo.

Data Firma